

XXXLutz Boxspringbett Prato -ST-



Allgemeine Produktdaten

Modell	Prato -ST-
Angebots-Nr.	02230114/56
Artikelart	Ausstellungsware
Artikelzustand	guter Zustand - Ausgepackt, leichte Kratzer, keine/minimale Gebrauchsspuren auf den Nutzungsflächen

Angebotspreis

2.499,00 €

Regulärer Preis: ~~8.189,00 €~~

Sie sparen

69%

Zahlungs- und Lieferbedingungen

Zahlungsbedingungen



EC-Karte bei Abholung
Kreditkarte: Mastercard, Visa bei Abholung
Vorkasse per Überweisungen
Finanzierung

Lieferbedingungen

Nur Selbstabholung möglich

Bemerkung

Es handelt sich um ein Ausstellungsstück. Lieferung gegen Aufpreis.

Spezifikationen

Art/Kategorie Betten • Boxspringbetten • Schlafzimmer

Grundriss und Abmessungen

Maße 180x200

Farbe und Materialien

Farbe beige

Farb-Beschreibung Beige

Funktion H2/H3

Händler

Firma XXXLutz Görgeshausen

Tel. 030 25549529 0

E-Mail fil.gi@xxxlutz.de

Website <https://www.xxxlutz.de/>

Artikel-Standort

Straße Unter der Issel

PLZ 56412

Ort, Land **Görgeshausen, Deutschland**





H3 PLUS
BF-GL MULTIPLE POWER

RUF|BETTEN

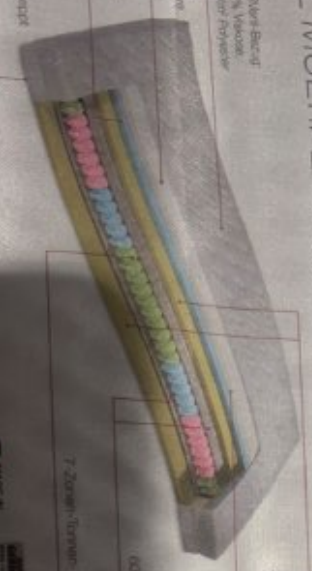

SPRING
 7-Zonen-Tonnen-Taschenfedern
 100% Polyester
 100% Baumwolle
 250 kg/m²

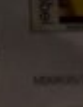
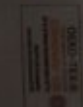

Maximal 2000

ACHTUNG: Bitte diesen Aufkleber vor dem Waschen entfernen

H3 PLUS
BF-GL MULTIPLE POWER

RUF|BETTEN



7-Zonen-Tonnen-Taschenfedern
 100% Polyester
 100% Baumwolle
 250 kg/m²

Die Tonnen-Taschenfederkern-Matratze mit anschlüssiger GELAX-Oberfläche

7-Zonen-Tonnen-Taschenfederkern für einen gut unterstützten Schlaf

- Zonenspezifische Belastung für optimale Luftzirkulation und guten Mikroklima
- Zonenspezifische GELAX-Polster an der Oberseite sorgt für die Durchlüftungsebene
- und sorgt für ein erdenschonendes Liegegefühl
- Besondere PU-Schäumelemente unterstützen die gute Körperanpassung
- Gute Federung und Druckbelastbarkeit, gutes Verformungsverhalten
- und guter Feuchtheitspunkt
- Verbundmatratze sorgt für einen Halt auf der Boxspring-Unterpolsterung
- Orthogonaler Kern, d.h. innerhalb des Bettes orthogon
- Nach DIN EN 1597 geprüftes Qualität und Sicherheit, erfolgt nach Feuerplan
- und zertifiziert von unabhängigen, akkreditierten Prüfstellen
- Ergebnung Kombination mit einem Boxspring-Unterbau von RUF|BETTEN

RUF|BETTEN GmbH
 Im Wöhr 1, 70437 Stuttgart, Germany
 www.ruf-betten.de

Maximal 2000

ACHTUNG: Bitte diesen Aufkleber vor dem Waschen entfernen



BF-GL MULTIPLE POWER

RUF BETTEN

Atmungsaktive, luftleitende, 50% Polyester, 50% Viskose, Vernetzt mit 200 g/m² Polyester

Spezialgewebe: 140 x 60 cm

20 mm GELAX-Polster
100 g/m²

Matratzen-Taschenstoff: 100% Polyester, Vernetzt mit 200 g/m² Polyester

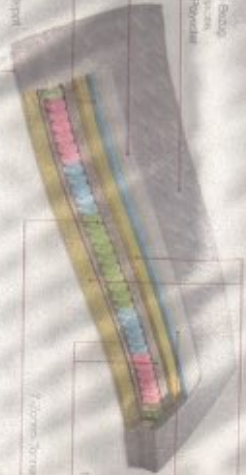

- BOXSPRING
- 100°C
- WALZ II
- WALZ III
- WALZ IV
- WALZ V
- WALZ VI
- WALZ VII
- WALZ VIII
- WALZ IX
- WALZ X
- WALZ XI
- WALZ XII
- WALZ XIII
- WALZ XIV
- WALZ XV
- WALZ XVI
- WALZ XVII
- WALZ XVIII
- WALZ XIX
- WALZ XX
- WALZ XXI
- WALZ XXII
- WALZ XXIII
- WALZ XXIV
- WALZ XXV
- WALZ XXVI
- WALZ XXVII
- WALZ XXVIII
- WALZ XXIX
- WALZ XXX

ACHTUNG: Bitte lassen Aufkäufer vor dem Waschen annehmen!



BF-GL MULTIPLE POWER

RUF BETTEN



7-Zonen-Matratze

Matratze: ca. 19 cm

Stärke: ca. 20 cm

Deckmatte: 1,80 cm

Die 7-Zonen-Taschen-Matratze mit anschlussbarer GELAX-Oberfläche

1. Atemaktivierendes Gewebe für optimale Luftzirkulation und gute Mikroklima

2. Zweilagiges GELAX-Polster mit hoher Oberseite, damit die Durchlüftung und Luft für ein angenehmes Liegegefühl

3. Besetzt mit 100% Polyester, Vernetzt mit 200 g/m² Polyester

4. Gute Fixierung und Dauerelastizität, quasi Null-Verformungsvermögen und gute Frachteinlagerung

5. Vor- und Nachteile: sorgt für hohen Liegekomfort, Liniensystem

6. Dünne, flexible, leicht zu transportieren, d.h. leicht zu lagern

7. Nachteil: Die 100% Polyester Oberseite ist nicht atmungsaktiv, sondern speichert Wärme und Feuchtigkeit, was zu einem unangenehmen Liegegefühl führt

8. Eindeutig: Nicht abreißen! Bitte lassen Aufkäufer vor dem Waschen annehmen!

ACHTUNG: Bitte lassen Aufkäufer vor dem Waschen annehmen!