Thielemeyer Schlafzimmer

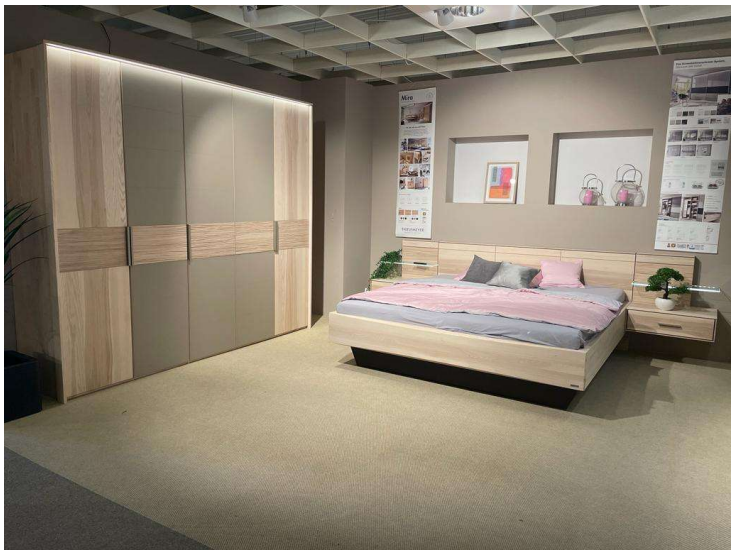

Allgemeine Produktdaten

Modell	Mira
Angebots-Nr.	04870041..12
Hersteller	THIELEMEYER
Artikelart	Ausstellungsware

Angebotspreis

8.350,00 €

Regulärer Preis: ~~11.149,00 €~~

Sie sparen

25%

Zahlungs- und Lieferbedingungen

Finanzierung	-möglich durch unsere Hausbank

Bemerkung

Massivholz Schlafzimmer inkl. Bett + Nachtkonsolen

Extras

Bettschubkasten + Aufsatzpaneele + LED Beleuchtung

Spezifikationen

Art/Kategorie	Schlafzimmer • Schlafzimmer komplett

Grundriss und Abmessungen

Maße	Kleiderschrank ca. 249 x 225 x 57 cm

Farbe und Materialien

Material	Holz
Farbe	holz
Farb-Beschreibung	Strukturesche + Taupe

Händler

Firma	Interliving Boer
Tel.	+49 (0) 2541 844-0
Fax	+49 (0) 2541 844-150
E-Mail	info@moebel-boer.de
Website	https://shop.moebel-boer.de/

Artikel-Standort

Straße	Dreischkamp 2
PLZ	48653
Ort, Land	**Coesfeld**, Deutschland

THIELEMEYER