Schlafzimmerkombination

MÖBEL GUNST

Allgemeine Produktdaten

Modell	Michael
Angebots-Nr.	1107864/00 +/01 +/02 +/03
Hersteller	LODDENKEMPER
Artikelart	Ausstellungsware
Artikelzustand	Neuwertig / Wie neu - Teilweise Originalverpackt, Zustand neuwertig (ohne Gewährleistung / Ausstellungsartikel)

Angebotspreis

3.444,00 €

Regulärer Preis: ~~7.380,00 €~~

Sie sparen

53%

Diese Angebot ist leider nicht mehr verfügbar.

Zahlungs- und Lieferbedingungen

Zahlungsbedingungen	Bezahlung nur gegen Vorkasse. Bei dem Modell handelt es sich um ein preisreduziertes nicht mehr original-verpa
Lieferbedingungen	Eine Anlieferung in den Kreisen Schwäbisch Hall, Hohenlohe und Backnang ist g
Finanzierung	Ab einem Kaufpreis von 1.000 Euro bieten wir Ihnen gerne eine individuelle Finanzierungsmöglichkeit an. Sprechen Sie uns gerne an.

Bemerkung

Das Modell Michael zeichnet sich durch seine elegante und zeitlose Optik aus. Hergestellt von dem renommierten Hersteller LODDENKEMPER, steht dieses Schlafzimmer für höchste Qualität und Langlebigkeit. Als Austellungsexemplar ist es bereits montiert und kann somit sofort in Dein Zuhause integriert werden. Holen Sie sich mit dem LODDENKEMPER, Modell Michael, ein gemütliches Schlafzimmer in Ihr Zuhause und genießen Sie die perfekte Kombination aus Funktionalität und Ästhetik. Bitte beachten Sie, dass es sich bei diesem Artikel um eine Austellungware handelt, die Dich somit sofort begeistern wird.

Extras

Mit viel Zubehör:

– Kommoden Vollauszug

– Passepartoutrahmen 6-türig

– LED Einbauleuchten

– integrierte Kopfteilbeleuchtung– Türinnenspiegel

Spezifikationen

Ausführung	Front: Bianco weiß Hochglanz, Korpus: Eiche macao Nachbildung
Art/Kategorie	Schlafzimmer • Schlafzimmer komplett

Grundriss und Abmessungen

Maße	Kleiderschrank: B: 302 / H: 223 / T:59,5cm Liegebett: B: 190,5 / H 87 / T: 217cm Nachtkonsole: B: 65 / H: 44,5 / T: 40,5cm

Farbe und Materialien

Farbe	eiche
Farb-Beschreibung	Bianco weiß Hochglanz

Händler

Firma	Ernst Gunst GmbH & Co. KG
Tel.	+49 (0) 791 95021-0
E-Mail	info@gunst.de

Artikel-Standort

Straße	Steinbeisweg 39+47
PLZ	74523
Ort, Land	**Schwäbisch Hall**, Deutschland

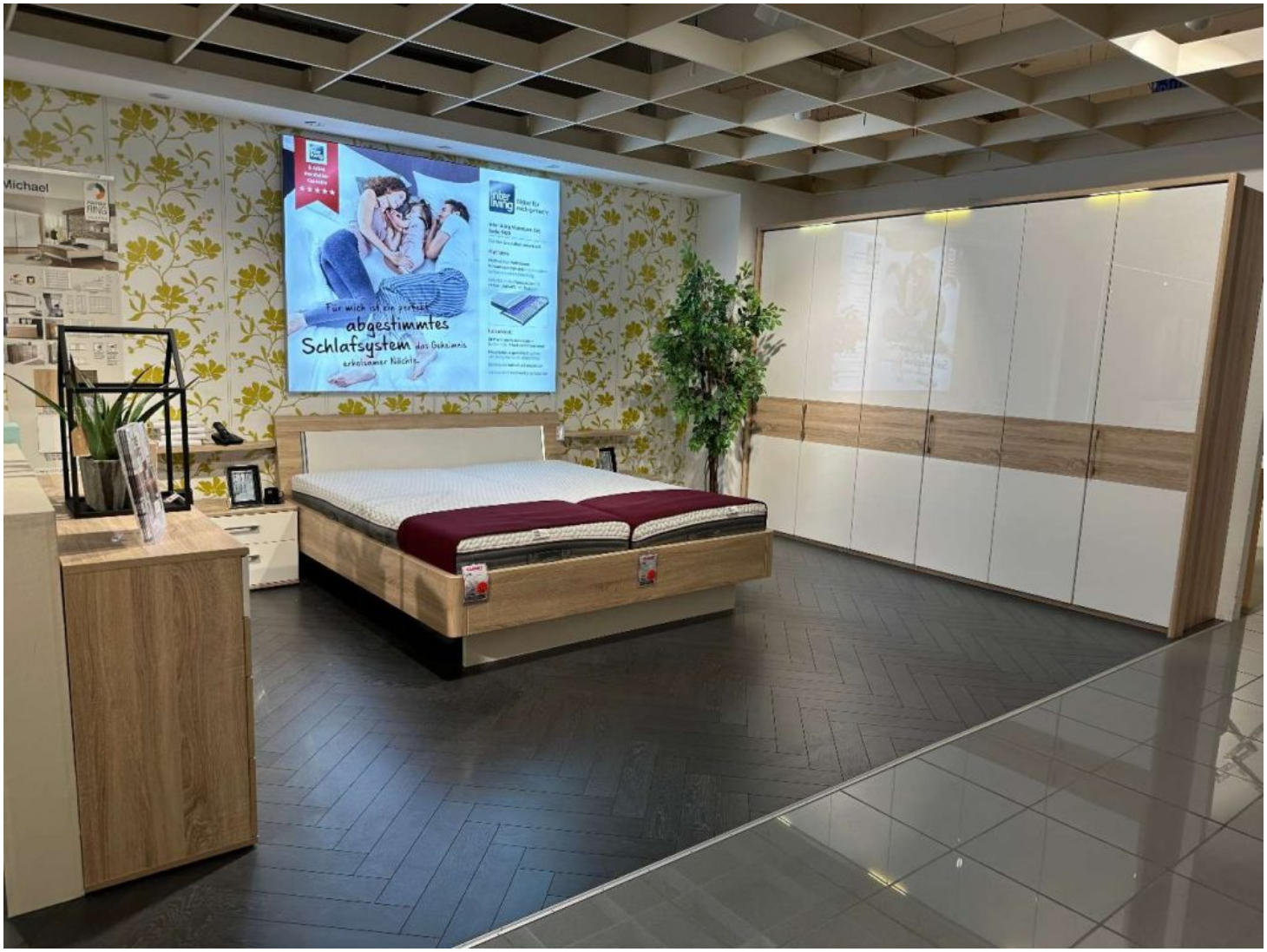
Michael
Für mich ist ein perfekt
abgestimmtes
Schlafsystem das Bekenntnis
erholsamer Nächte.

LIFE STYLE

GUNST
DEEN
ZEIT