Granada Pflaster 22,5x15x8 cm anthrazit (1.Wahl)



PUNG
Transporte und Baustoffhandel
www.pung-baustoffe.de

Allgemeine Produktdaten

Modell	Mengen anfragen (Sonderpreis bis 28.02.2027)
Angebots-Nr.	960456
Artikelart	Neuware

Angebotspreis

27,49 €

Zahlungs- und Lieferbedingungen

Zahlungsbedingungen	Bei Lieferung: per Vorkasse Bei Abholung: Bar oder mit EC Karte Bei Selbstabholung bitten wir Sie das Material vorab per E damit wir genügend Zeit haben Ihre Bestellung zu kommis
Lieferbedingungen	Wir liefern innerhalb einem Lieferumkreis von 200 KM zu Frachtpreise finden Sie auf unserer Internetseite. Liegen Sie außerhalb unserem Lieferbereichs können Sie von einer von Ihnen beauftragten Spedition abholen lasse Gerne erstellen wir ihnen dafür ein unverbindliches Angeb wichtigsten Eckdaten (Gewicht/Palettenanzahl usw.) für d

Bemerkung

Bestellware, in der Regel innerhalb von 3-4 Werktagen verfügbar.

Spezifikationen

Ausführung	6,75 m² pro Palette / 0,84 m² pro Lage
Art/Kategorie	Baustoffe • Gartenbaustoffe • Pflastersteine

Grundriss und Abmessungen

Maße	22,5x15x8
Gewicht	180 kg

Farbe und Materialien

Material	Stein/Beton
Oberfläche	gekollert
Farbe	anthrazit
Farb-Beschreibung	anthrazit

Händler

Firma	Pung Baustoffe GmbH
Tel.	0304397921076
Fax	02654/8838622
E-Mail	info@pung-baustoffe.de
Website	https://www.pung-baustoffe.de

Artikel-Standort

Straße	Robert-Koch-Str. 6
PLZ	56751
Ort, Land	**Polch**, Deutschland

NEU IN UNSERER GRANADA-FAMILIE

Gestalten mit Stein.

Rünz & Hoffend



Gestaltungspflaster

GRANADA

FORMAT: 22,5 x 15 x 8 cm

- gebrochene Kanten
- betonglatt
- zweischichtig
- mit Verschiebesicherung
- nach DIN EN 1338



anthrazit

WEITERE FARBEN FOLGEN!

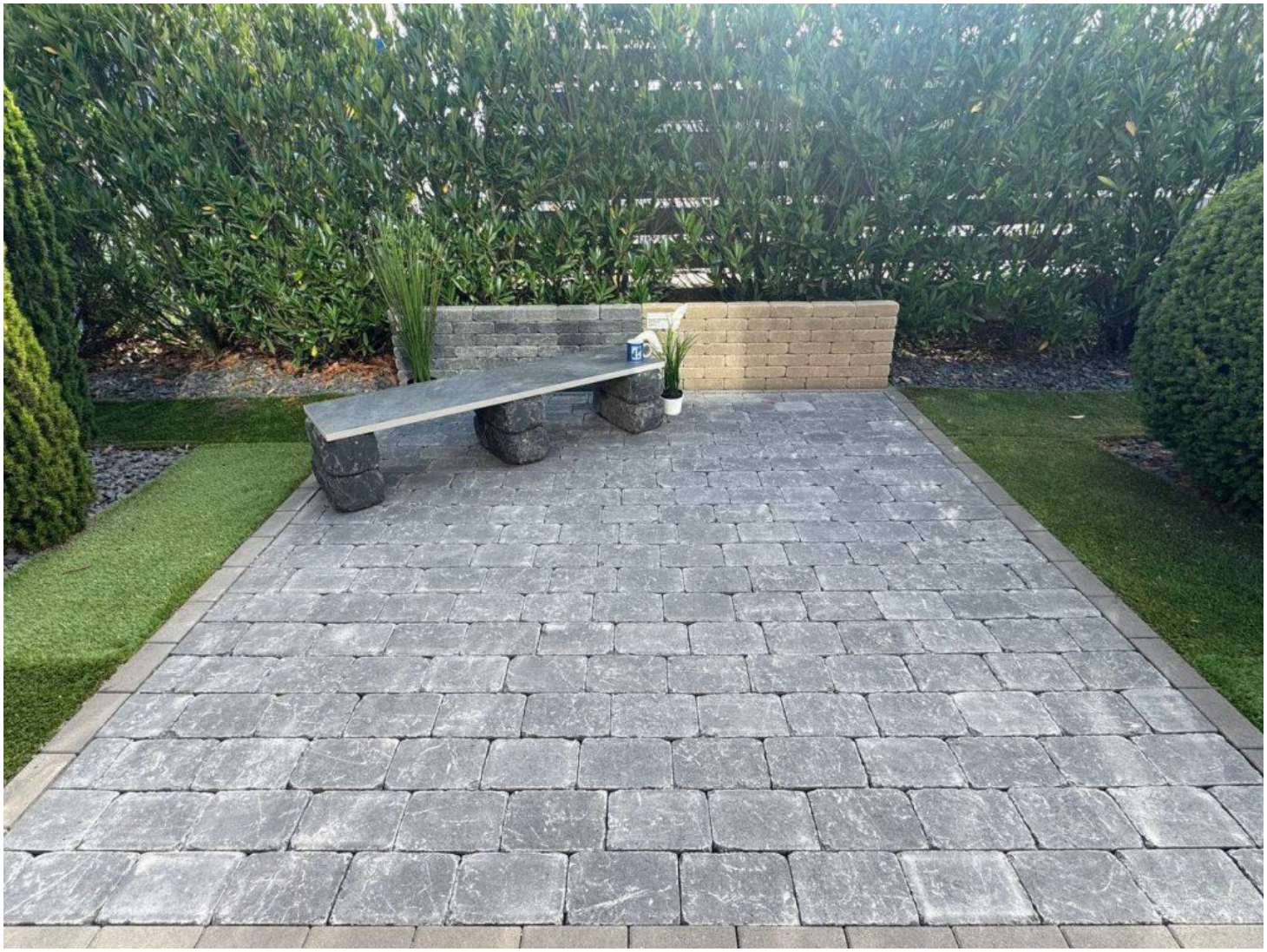


PUNG
GRANADA

