Einbauküche Cristall von HÄCKER mit Elektrogeräten, Hochglanz

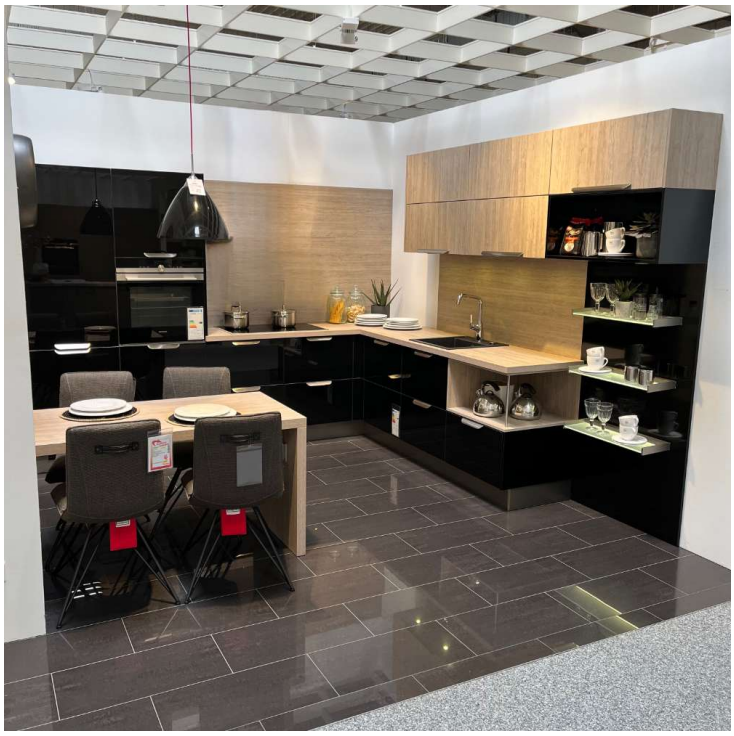

möbel turflon werl

…mehr Freude am Wohnen.

Allgemeine Produktdaten

Modell	Cristall
Angebots-Nr.	03520035/00
Hersteller	NOBILIA
Artikelart	Ausstellungsware
Artikelzustand	guter Zustand - Ausgepackt, leichte Kratzer, keine/minima Gebrauchsspuren auf den Nutzungsflächen

Angebotspreis

10.998,00 €

Regulärer Preis: ~~23.998,00 €~~

Sie sparen

54%

Zahlungs- und Lieferbedingungen

Zahlungsbedingungen	Abholung und Zahlung vor Ort
Lieferbedingungen	Abholung und Zahlung vor Ort

Bemerkung

Die Marke NOBILIA steht für Eleganz und Funktionalität in der Küche. Das Modell Cristall in der Farbe Schwarz Hochglanz ist ein wahres Highlight in jedem Zuhause. Diese einmalige Austellungsküche überzeugt durch ihre hochwertigen Materialien und das moderne Design. Die Arbeitsplatte und die Nischenverkleidung sind mit einer edlen Eiche Seidengrau NB Dekor-Oberfläche versehen und verleihen der Küche eine warme Atmosphäre. Mit Maßen von ca. 327x312 cm bietet die L-Küche ausreichend Platz, ein Tisch mit ca. 125x75 cm ergänzt die Küche perfekt. Die Ausstattung der Küche lässt keine Wünsche offen. Das Schubkastensystem NOVA pro modul c bietet genügend Stauraum für alle Küchenutensilien und sorgt für eine perfekte Ordnung. Die integrierte Türdämpfung und die Antirutschmatten für Schubkästen, Auszüge und Drehböden sorgen für eine sichere Handhabung. Zusätzlich sind LED-Einbauleuchten und beleuchtete Glasablagen in der Küche integriert. Diese sorgen für eine angenehme Beleuchtung und eine moderne Optik. Die edelstahlfarbenen Griffe runden das Gesamtbild ab. Einen besonders edlen Eindruck machen die Fronten in Schwarz Hochglanz. Abgerundet wird der Look durch den Korpus in Edelstahl mit Wangen in Eiche Seidengrau. Die Arbeitsflächenhöhe von ca. 91 cm ermöglicht ein bequemes Arbeiten in der Küche. In modernem Schwarz und Edelstahl gehalten sind die E-Geräte, die mit höchster Qualität punkten. Die Edelstahloberfläche ist besonders pflegeleicht und sorgt für eine lange Lebensdauer der Küche. Erleben Sie jetzt die Kombination aus modernem Design und praktischer Funktionalität mit der "Cristall" Ausstellungsküche von NOBILIA. Das hochwertige Material und die ausgezeichnete Verarbeitung garantieren eine Küche, die Sie noch lange begleiten wird.

Extras

Schubkastensystem NOVA pro modul c, LED-Einbauleuchten, Antirutschmatten für SBK/Auszüge/Drehböden

Spezifikationen

Stilrichtung	
Ausführung	Arbeitsplatte + Nischenverkleidung Eiche seidengrau NB
Küchenform	L-Küche
Art/Kategorie	Einbauküchen • Küchen

Grundriss und Abmessungen

Maße	ca. 327x312 cm + Tisch ca. 125x75 cm

Farbe und Materialien

Oberfläche	Dekor
Farbe	schwarz
Farb-Beschreibung	schwarz hochglanz
Front	schwarz hochglanz
Korpus	Edelstahlfarben + Wangen Eiche seidengrau
Griffe	Griff edelstahlfarben
E-Geräte	schwarz + edelstahl
Spüle	PuraDur

Küchengeräte Kochen

Kochfeld	SIEMENS-ELECTROGERäTE EH845FV1BE
Herd/Backofen	SIEMENS-ELECTROGERäTE HS636GDS1 Spektrum: Von A+++ bis D Energieklasse: **A+** (Spektrum: Von A+++ bis D)

Küchengeräte Kühlen

Kühlschrank	SIEMENS-ELECTROGERäTE KI81RADF0 Spektrum: Von A bis G Energieklasse: **E** (Spektrum: Von A bis G)

Küchengeräte Spülen

Geschirrspüler	SIEMENS-ELECTROGERäTE SX63EX14BE Spektrum: Von A bis G Energieklasse: **C** (Spektrum: Von A bis G)
Spülbecken	Blanco Dalago 5
Mischbatterie	Blanco Jurena

Händler

Firma	Möbel Turflon Werl
Tel.	+49 (0) 2922 888 0
E-Mail	info@turflon.de
Website	https://www.moebel-turflon.de

Artikel-Standort

Straße	Budberger Str. 25
PLZ	59457
Ort, Land	**Werl**, Deutschland

SIEMENS

SIEMENS

SIEMENS

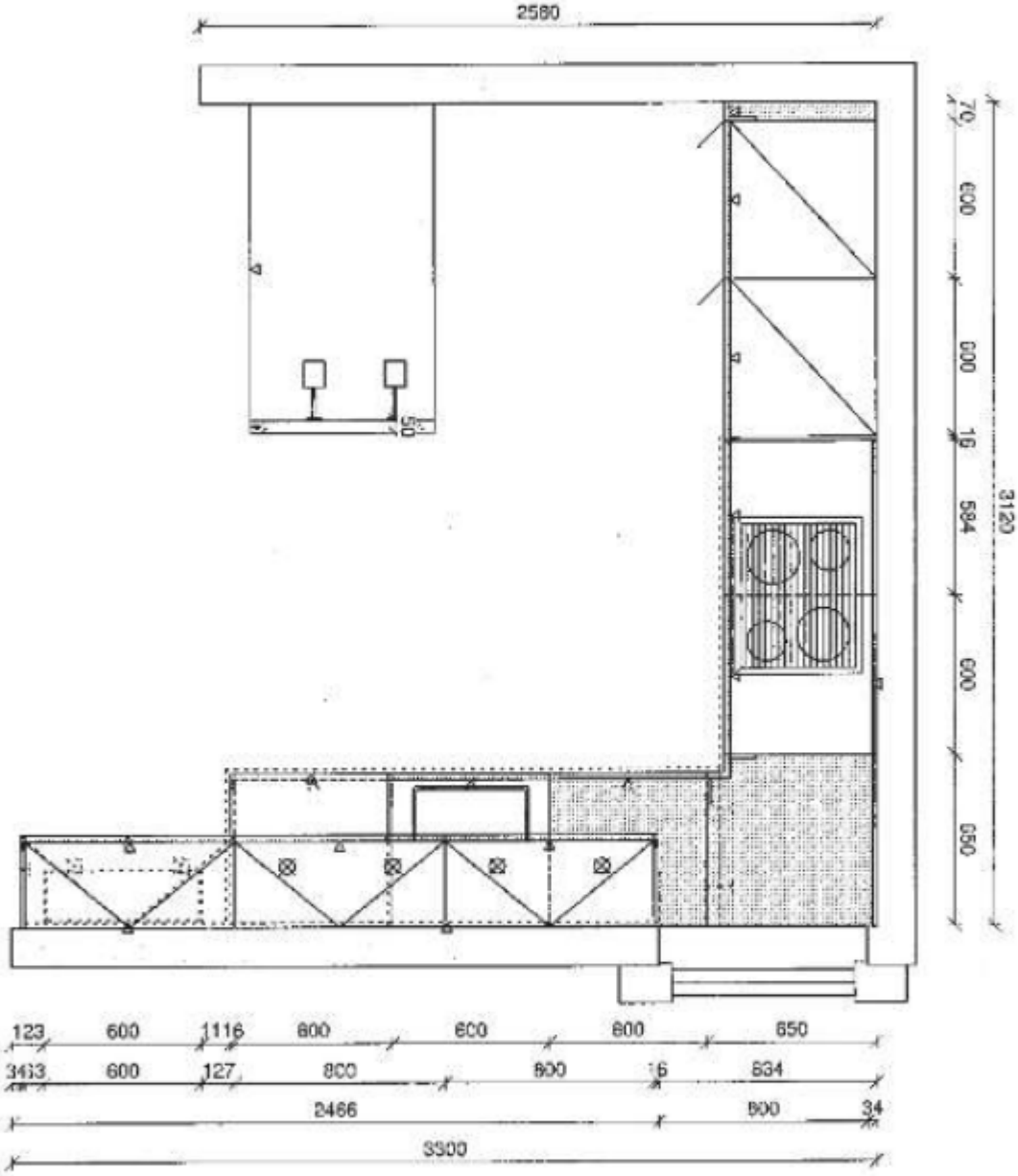
2580
70
600
600
16
584
600
650
3120
50
123
600
1116
800
600
800
650
3463
600
127
800
800
16
634
2466
800
34
3500