Einbauküche

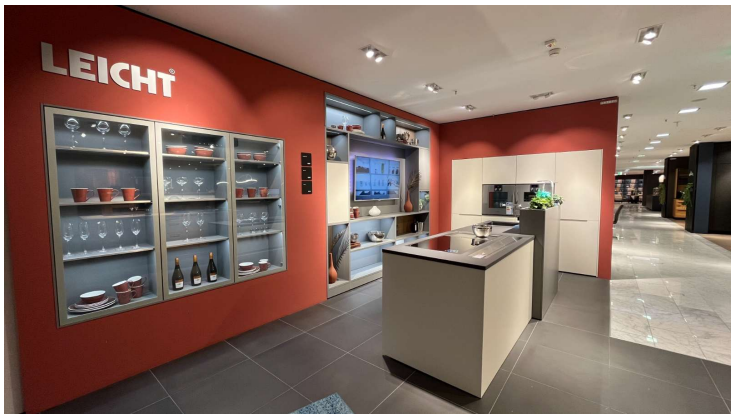

SEGMÜLLER

Allgemeine Produktdaten

Modell	PUR-FF
Angebots-Nr.	3094105
Hersteller	LEICHT KÜCHEN
Artikelart	Ausstellungsware
Artikelzustand	guter Zustand - Ausgepackt, leichte Kratzer, keine/minimale Gebrauchsspuren auf den Nutzungsflächen

Angebotspreis

24.999,00 €

Regulärer Preis: ~~62.340,00 €~~

Sie sparen

60%

Zahlungs- und Lieferbedingungen

Zahlungsbedingungen	Bar- und Kartenzahlung bei Abholung
Lieferbedingungen	Lieferung nach Absprache

Bemerkung

Einbauküche mit Küchen/Kochinsel in Firn inkl. Elektrogeräte der Marke Gaggenau, schicker GlasVitrine und Lechner Arbeitsplatte

Extras

ohne LED Fernseher

Spezifikationen

Stilrichtung	
Küchenform	Küche mit Insel
Art/Kategorie	Einbauküchen • Küchen

Grundriss und Abmessungen

Maße	Insel B/T ca. 284x105cm, Backofenzeile: B/H/T ca. 245x203x60cm, Regalelement: B/H/T ca. 284x268x60cm, Vitrine: B/H/T ca. 180x148x35cm
Arbeitshöhe	92,00 cm

Farbe und Materialien

Farbe	weiß
Farb-Beschreibung	Firn
Spüle	Edelstahl

Küchengeräte Kochen

Herd/Backofen	GAGGENAU BOP251111 Spektrum: Von A+++ bis D Energieklasse: **A** (Spektrum: Von A+++ bis D)
Dunstabzug	GAGGENAU AL400121 Spektrum: Von A+++ bis D Energieklasse: **A** (Spektrum: Von A+++ bis D)

Küchengeräte Kühlen

Kühl-Gefrier-Kombi	GAGGENAU RB289300 Spektrum: Von A bis G Energieklasse: **D** (Spektrum: Von A bis G)

Küchengeräte Spülen

Geschirrspüler	GAGGENAU DF271100 Spektrum: Von A bis G Energieklasse: **C** (Spektrum: Von A bis G)
Spülbecken	Fa. Franke
Mischbatterie	Fa. Franke

Sonstige Geräte

Andere	Dampfgarer BSP250110
Andere	Wärmeschublade WSP221110
Andere	Vario-Induktionskochfeld (VI481110) und Vario-Teppan-Yaki (VP414110)

Händler

Firma	SEGMÜLLER Parsdorf
Tel.	089/900530
E-Mail	parsdorf@segmueller.de
Website	https://www.segmueller.de

Artikel-Standort

Straße	Heimstettener Str. 10
PLZ	85599
Ort, Land	**Parsdorf**, Deutschland
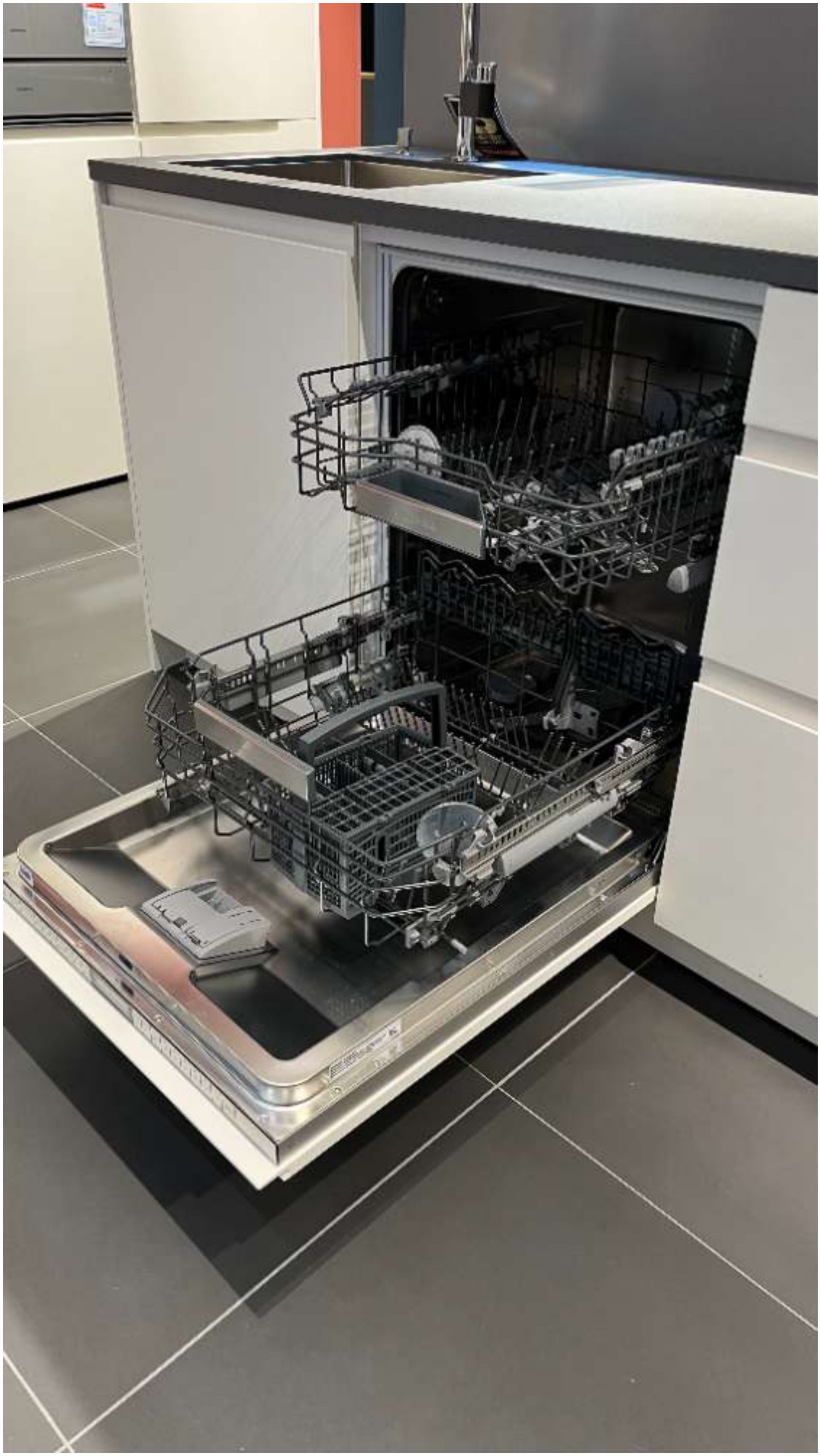
LEICHT